

APARTAMENTO · BOCAGRANDE, CARTAGENA DE INDIAS

Apartamento en venta en Bocagrande · Portomarine

6.200.000.000 COP

~ US$ 1.880.000 · referencia con la TRM del día

3	4	289 m²	2	6
Habitaciones	Baños	Construidos	Parqueaderos	Estrato



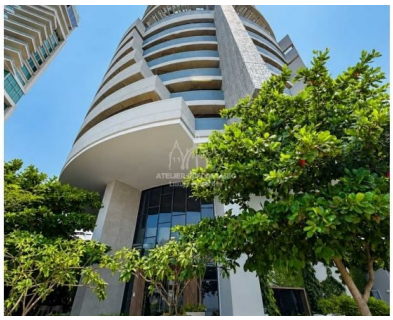

Sobre la propiedad

VENTA APARTAMENTO PORTOMARINE

Area 289 mts2

3 habitaciones cada una con su baño.

Habitación principal con balcón y vista la Bahía.

Baño social.

Sala, comedor dos balcones con vista directa a la Bahía de Cartagena.

El edificio es una obra arquitectónica de Carlos Ott, el apartamento cuenta con amplias Terrazas con ventanas de piso a techo donde podrá apreciar un extraordinario paisaje urbano y la fascinante actividad naviera de la Bahía.

Dos piscinas panorámicas, ascensores con control de acceso directo a cada apartamento y selectos acabados con algunos detalles para una experiencia de Confort y privilegio.

Area social con salon privado, gimnasio, BBQ.

Ficha técnica

Tipo	Apartamento
Zona	Bocagrande
Ciudad	Cartagena de Indias
Negocio	Venta
Área construida	289 m²
Habitaciones	3
Baños	4
Parqueaderos	2
Estrato	6
Año	2022
Administración	3.900.000 COP
Referencia	10349369

Características

- Admite mascotas
- Balcón
- Baño auxiliar
- Baño en habitación principal
- Citófono / intercomunicador
- Cocina integral
- Depósito
- Electricidad
- Gas domiciliario
- Suelo de cerámica / mármol
- Vista panorámica
- Zona de lavandería
- Aire acondicionado
- Bifamiliar
- Despensa
- Habitación servicio
- Inmueble de lujo
- Internet
- Jacuzzi
- Sala de usos múltiples
- Sauna
- Trifamiliar
- Turco
- Vestidor
- Área social
- Ascensor
- Colegios / universidades
- Gimnasio
- Parqueadero visitantes
- Parques cercanos
- Piscina
- Portería / recepción
- Salón comunal
- Trans. público cercano
- Vigilancia
- Zona residencial
- Zonas deportivas
- Zonas verdes
- Bahias de parqueo
- Club social
- Luz en la mañana
- Planta eléctrica
- Playas
- Sala de internet
- Sobre vía principal
- Vivienda multifamiliar

Galería

32 fotos en la ficha web








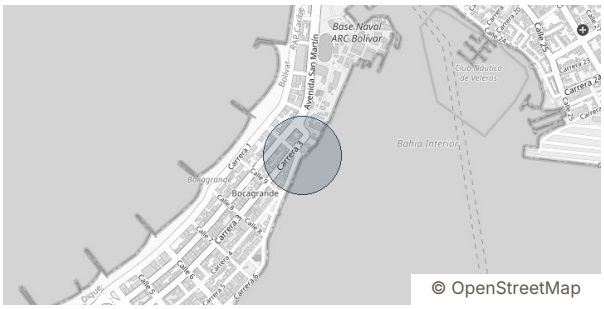

Ubicación

Bocagrande, Cartagena de Indias. Por seguridad se muestra la zona aproximada; la dirección exacta se comparte al agendar la visita.

SU ASESOR

Susana Awad

WhatsApp +57 315 733 3609

susyawad03@hotmail.com

Fotos, video y ubicación en la web

Precio y disponibilidad sujetos a cambio sin previo aviso. Valor en dólares de referencia con la TRM del día. Ficha generada el 26 de noviembre de 2026.