

APARTAMENTO · ZONA NORTE, CARTAGENA DE INDIAS

Apartamento en venta en Zona Norte · Pent House Sector Morros

4.428.000.000 COP ~ US$ 1.343.000 · referencia con la TRM del día

5	4	369 m²	2	6
Habitaciones	Baños	Construidos	Parqueaderos	Estrato





Sobre la propiedad

Venta en Cartagena Espectacular apartamento PH en morros 922, con vista directa al mar caribe.

Area 369 mts2

Habitacions 5 habitaciones

Bañor : 5

Cuarto y baño de la empleada.

Sala comedor amplias con vista directa al mar caribe

Balcon

zona de servicios

Parqueaderos: 2

Cuarto util.

Area social con Tres piscinas interconectadas bajo un mismo espejo de agua y jacuzzi.<!--TgQPHd|||[]--><!--TgQPHd|||[]-->

Acceso directo a la playa en La Boquilla.<!--TgQPHd|||[]--><!--TgQPHd|||[]-->

Amplios jardines, gimnasio equipado y parque infantil.

Ficha técnica

Tipo	Apartamento
Zona	Zona Norte
Ciudad	Cartagena de Indias
Negocio	Venta
Área construida	369 m²
Habitaciones	5
Baños	4
Parqueaderos	2
Estrato	6
Año	2006
Administración	1.250.000 COP
Amoblado	Sí
Referencia	10502727

Características

Admite mascotas	Cocina equipada	Gimnasio
Agua	Cocina tipo americano	Parqueadero visitantes
Armarios empotrados	Comedor auxiliar	Parques cercanos
Balcón	Despensa	Piscina
Baño auxiliar	Hospedaje turismo	Portería / recepción
Baño en habitación principal	Inmueble de lujo	Trans. público cercano
Barra estilo americano	Internet	Vigilancia
Clósets	Jacuzzi	Zonas deportivas
Depósito	Lavaplatos	Zonas verdes
Gas domiciliario	Sauna	Áreas turísticas
Suelo de cerámica / mármol	Turco	Bahias de parqueo
Vista panorámica	Vestidor	Barbacoa / parrilla / quincho
Zona de lavandería	Área social	Cancha de tenis
Aire acondicionado	Ascensor	Centro médico
Amoblado	Garaje	+ 10 más en la web

Galería

31 fotos en la ficha web

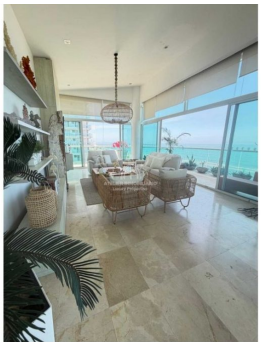








© OpenStreetMap

Ubicación

Zona Norte, Cartagena de Indias. Por seguridad se muestra la zona aproximada; la dirección exacta se comparte al agendar la visita.

SU ASESOR

Susana Awad

WhatsApp +57 315 733 3609
susyawad03@hotmail.com

Fotos, video y ubicación en la web

Precio y disponibilidad sujetos a cambio sin previo aviso. Valor en dólares de referencia con la TRM del día. Ficha generada el 27 de noviembre de 2026.