

APARTAMENTO · CASTILLOGRANDE, CARTAGENA DE INDIAS

Apartamento en venta en Castillogrande

980.000.000 COP

~ US$ 297.000 · referencia con la TRM del día

2	2	110 m²	1	6
Habitaciones	Baños	Construidos	Parqueaderos	Estrato



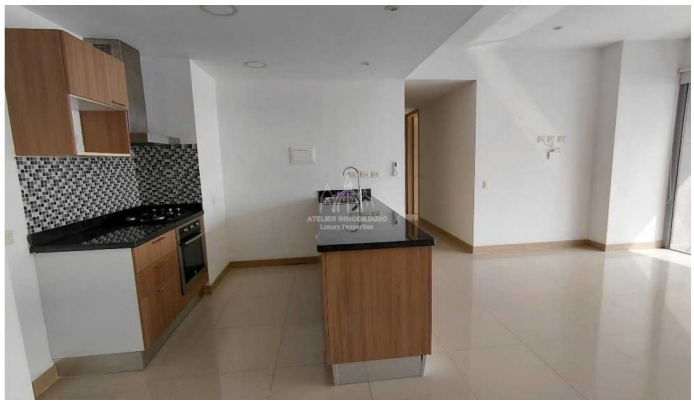

Sobre la propiedad

Venta apartamento en el barrio Residencial de CastillograndeÁrea 101 m2

2 alcobas

2 baños

Estudio

Parqueadero

Depósito

Area social con para adultos y niños, jacuzzi baño Turco, gimnasio, dos zonas sociales, terraza, solarium, zona BBQ, salon social, parque infantil.

Ficha técnica

Tipo	Apartamento
Zona	Castillogrande
Ciudad	Cartagena de Indias
Negocio	Venta
Área construida	110 m²
Habitaciones	2
Baños	2
Parqueaderos	1
Estrato	6
Año	2000
Administración	1.195.000 COP
Referencia	10513063

Características

Admite mascotas	Vista panorámica	Parqueadero visitantes
Aire acondicionado	Zona de lavandería	Parques cercanos
Balcón	Acceso pavimentado	Piscina
Baño en habitación principal	Área social	Pista de padel
Barra estilo americano	Ascensor	Planta eléctrica
Biblioteca/estudio	Bahias de parqueo	Playas
Calentador	Cancha de squash	Portería / recepción
Citófono / intercomunicador	Cancha de futbol	Salón comunal
Clósets	Cancha de baloncesto	Terraza
Cocina tipo americano	Cancha de tenis	Trans. público cercano
Depósito	Centro médico	Vigilancia
Gas domiciliario	Centros comerciales	Vivienda unifamiliar
Internet	Colegios / universidades	Zona infantil
Jacuzzi	Garaje	Zona residencial
Sauna	Gimnasio	Zonas deportivas
Turco	Jardín	Zonas verdes

Galería

15 fotos en la ficha web










© OpenStreetMap

Ubicación

Castillogrande, Cartagena de Indias. Por seguridad se muestra la zona aproximada; la dirección exacta se comparte al agendar la visita.

SU ASESOR

Susana Awad

WhatsApp +57 315 733 3609

susyawad03@hotmail.com

Fotos, video y ubicación en la web

Precio y disponibilidad sujetos a cambio sin previo aviso. Valor en dólares de referencia con la TRM del día. Ficha generada el 27 de noviembre de 2026.