

APARTAMENTO · BOCAGRANDE, CARTAGENA DE INDIAS

Apartamento en venta en Bocagrande · Asturias

2.300.000.000 COP

~ US$ 698.000 · referencia con la TRM del día

3	3	183 m²	2	6
Habitaciones	Baños	Construidos	Parqueaderos	Estrato





Sobre la propiedad

Espectacular apartamento ubicado en el exclusivo barrio Bocagrande. Vista directa a la bahía de Cartagena. Acabados de lujo. Se vende a puerta cerrada. 2 garajes

Ficha técnica

Tipo	Apartamento
Zona	Bocagrande
Ciudad	Cartagena de Indias
Negocio	Venta
Área construida	183 m²
Habitaciones	3
Baños	3
Parqueaderos	2
Estrato	6
Año	2005
Administración	1.700.000 COP
Amoblado	Sí
Referencia	1708460

Características

- Armarios empotrados
- Balcón
- Baño auxiliar
- Baño en habitación principal
- Biblioteca/estudio
- Calentador
- Citófono / intercomunicador
- Clósets
- Cocina integral
- Depósito
- Gas domiciliario
- Suelo de cerámica / mármol
- Vista panorámica
- Zona de lavandería
- Aire acondicionado
- Alarma
- Amoblado
- Cocina equipada
- Despensa
- Habitación servicio
- Hall de alcobas
- Reformado
- Turco
- Acceso pavimentado
- Área social
- Ascensor
- Centros comerciales
- Cerca zona urbana
- Circuito cerrado de tv
- Gimnasio
- Parqueadero visitantes
- Parques cercanos
- Piscina
- Portería / recepción
- Salón comunal
- Vigilancia
- Zona residencial
- Zonas deportivas
- Zonas verdes
- Áreas turísticas
- Barbacoa / parrilla / quincho
- Cancha de baloncesto
- Cancha de futbol
- Cancha de tenis
- Cochera / garaje
- Oficina de negocios
- Planta eléctrica
- Playas
- Sistema de riego
- Sobre vía principal
- Zona comercial

Galería

18 fotos en la ficha web



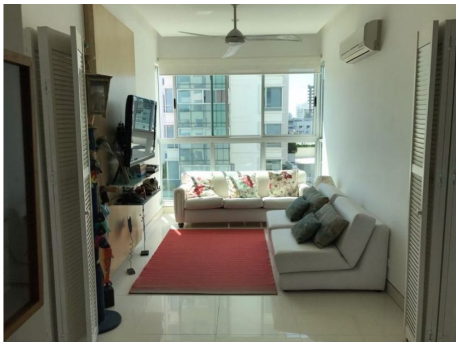


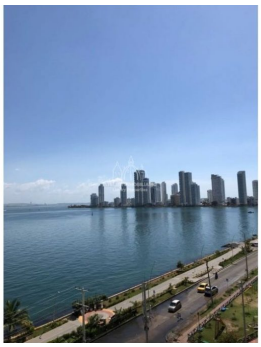



Ubicación

Bocagrande, Cartagena de Indias. Por seguridad se muestra la zona aproximada; la dirección exacta se comparte al agendar la visita.

SU ASESOR

Susana Awad

WhatsApp +57 315 733 3609

susyawad03@hotmail.com

Fotos, video y ubicación en la web

Precio y disponibilidad sujetos a cambio sin previo aviso. Valor en dólares de referencia con la TRM del día. Ficha generada el 26 de noviembre de 2026.