

APARTAMENTO · BOCAGRANDE, CARTAGENA DE INDIAS

Apartamento en venta en Bocagrande · Seguros Bolivar

980.000.000 COP

~ US$ 297.000 · referencia con la TRM del día

3	3	180 m²	1	6
Habitaciones	Baños	Construidos	Parqueaderos	Estrato





Sobre la propiedad

Atelier inmobiliario ofrece a la venta o arriendo apartamento de 3 habitaciones en uno de los edificios emblemáticos de la ciudad. Cuenta con sala, comedor, habitación y baño del servicio. La cocina está recién remodelada. Más información Ximena Martinez 3126560326 Susy Awad 3157333609

Ficha técnica

Tipo	Apartamento
Zona	Bocagrande
Ciudad	Cartagena de Indias
Negocio	Venta y arriendo
Área construida	180 m²
Habitaciones	3
Baños	3
Parqueaderos	1
Estrato	6
Año	1980
Administración	1.290.000 COP
Referencia	2024580

Características

- Armarios empotrados
- Baño auxiliar
- Baño en habitación principal
- Citófono / intercomunicador
- Clósets
- Gas domiciliario
- Suelo de cerámica / mármol
- Aire acondicionado
- Cocina tipo americano
- Reformado
- Acceso pavimentado
- Área social
- Ascensor
- Centros comerciales
- Cerca zona urbana
- Garaje
- Gimnasio
- Piscina
- Portería / recepción
- Trans. público cercano
- Vigilancia
- Zona residencial
- Planta eléctrica
- Sobre vía principal
- Zona comercial

Galería

23 fotos en la ficha web


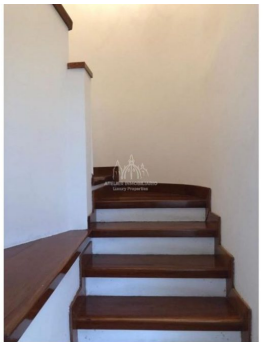
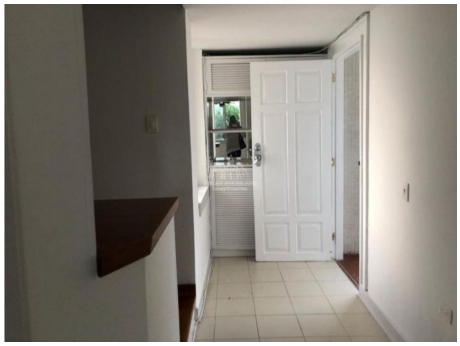




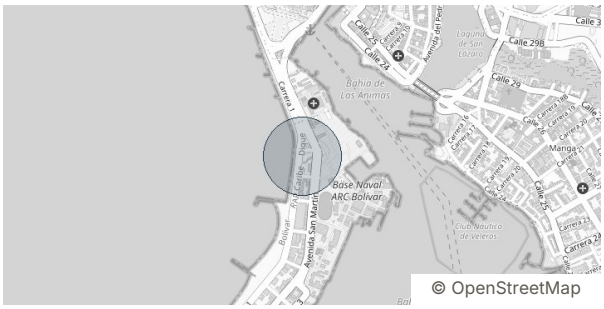

Ubicación

Bocagrande, Cartagena de Indias. Por seguridad se muestra la zona aproximada; la dirección exacta se comparte al agendar la visita.



SU ASESOR

Ximena Martinez Barrios

WhatsApp +57 312 656 0326
ximena@atelierinmobiliario.com

Fotos, video y ubicación en la web

Precio y disponibilidad sujetos a cambio sin previo aviso. Valor en dólares de referencia con la TRM del día. Ficha generada el 26 de noviembre de 2026.