

APARTAMENTO · CENTRO HISTÓRICO, CARTAGENA DE INDIAS

Apartamento en venta en Centro Histórico · Santos Piedra

4.100.000.000 COP

~ US$ 1.244.000 · referencia con la TRM del día

3	3	268 m²	5
Habitaciones	Baños	Construidos	Estrato





Sobre la propiedad

Apartamento con vista a la catedral de Cartagena perteneciente a un conjunto de propiedades restaurada en una casa colonial del centro histórico de la ciudad. Tiene un area de 268 metros cuadrados con acabados de lujo en tres niveles. 3 habitaciones cada una con baño Baño social Sala Comedor Cocina tipo americano Zona de labores Màs información +573126560326 Ximena Martinez

Ficha técnica

Tipo	Apartamento
Zona	Centro Histórico
Ciudad	Cartagena de Indias
Negocio	Venta
Área construida	268 m²
Habitaciones	3
Baños	3
Estrato	5
Amoblado	Sí
Referencia	2452457

Características

- Aire acondicionado
- Amoblado
- Armarios empotrados
- Balcón
- Baño auxiliar
- Baño en habitación principal
- Calentador
- Citófono / intercomunicador
- Clósets
- Cocina equipada
- Cocina tipo americano
- Despensa
- Gas domiciliario
- Vista panorámica
- Acceso pavimentado
- Barbacoa / parrilla / quincho
- Parques cercanos
- Piscina
- Planta eléctrica
- Portería / recepción
- Zona residencial

Galería

22 fotos en la ficha web





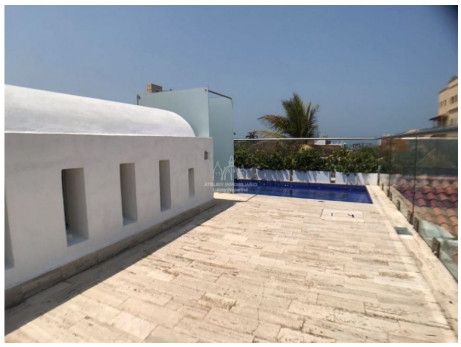
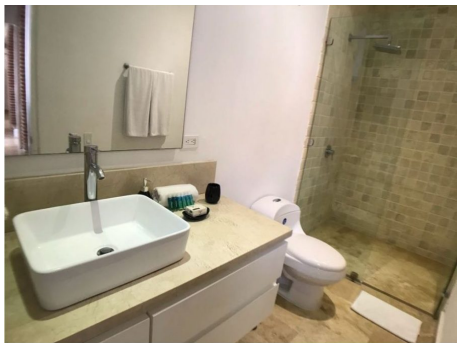

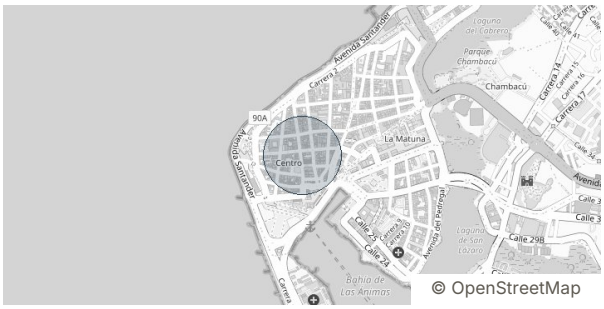

Ubicación

Centro Histórico, Cartagena de Indias. Por seguridad se muestra la zona aproximada; la dirección exacta se comparte al agendar la visita.

SU ASESOR

Susana Awad

WhatsApp +57 315 733 3609

susyawad03@hotmail.com

Fotos, video y ubicación en la web

Precio y disponibilidad sujetos a cambio sin previo aviso. Valor en dólares de referencia con la TRM del día. Ficha generada el 26 de noviembre de 2026.