

APARTAMENTO · CASTILLOGRANDE, CARTAGENA DE INDIAS

Apartamento en venta en Castillogrande · Malibu

1.800.000.000 COP

~ US$ 546.000 · referencia con la TRM del día

3	2	147 m²	2	6
Habitaciones	Baños	Construidos	Parqueaderos	Estrato





Sobre la propiedad

EDIFICIO MALIBÚ Vista directa a Bahía de Cartagena 3 habitaciones dos de ella comparten un baño Baño social Habitación y baño del servicio 2 parqueaderos 1 depósito

Ficha técnica

Tipo	Apartamento
Zona	Castillogrande
Ciudad	Cartagena de Indias
Negocio	Venta
Área construida	147 m²
Habitaciones	3
Baños	2
Parqueaderos	2
Estrato	6
Año	2014
Administración	1.350.000 COP
Referencia	4805876

Características

- Armarios empotrados
- Balcón
- Baño auxiliar
- Baño en habitación principal
- Calentador
- Citófono / intercomunicador
- Clósets
- Depósito
- Gas domiciliario
- Suelo de cerámica / mármol
- Vista panorámica
- Zona de lavandería
- Aire acondicionado
- Cocina tipo americano
- Despensa
- Habitación servicio
- Acceso pavimentado
- Ascensor
- Parqueadero visitantes
- Parques cercanos
- Piscina
- Portería / recepción
- Trans. público cercano
- Zona infantil
- Zona residencial
- Zonas deportivas
- Zonas verdes
- Planta eléctrica
- Playas

Galería

17 fotos en la ficha web






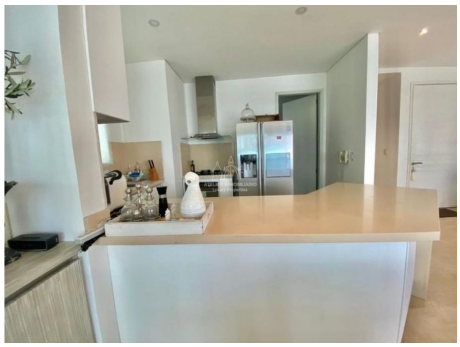



Ubicación

Castillogrande, Cartagena de Indias. Por seguridad se muestra la zona aproximada; la dirección exacta se comparte al agendar la visita.

SU ASESOR

Susana Awad

WhatsApp +57 315 733 3609

susyawad03@hotmail.com

Fotos, video y ubicación en la web

Precio y disponibilidad sujetos a cambio sin previo aviso. Valor en dólares de referencia con la TRM del día. Ficha generada el 27 de noviembre de 2026.