

APARTMENT · CASTILLOGRANDE, CARTAGENA DE INDIAS

Apartment for sale in Castillogrande · Malibu

US$ 546.000

1.800.000.000 COP · reference at today's exchange rate

3	2	147 m²	2	6
Bedrooms	Bathrooms	Built	Parking	Stratum





About the property

EDIFICIO MALIBÚ Vista directa a Bahía de Cartagena 3 habitaciones dos de ella comparten un baño Baño social Habitación y baño del servicio 2 parqueaderos 1 depósito

Key facts

Type	Apartment
Area	Castillogrande
City	Cartagena de Indias
Listing	For sale
Built area	147 m²
Bedrooms	3
Bathrooms	2
Parking	2
Stratum	6
Year	2014
HOA fee	1.350.000 COP
Reference	4805876

Features

- Armarios empotrados
- Balcón
- Baño auxiliar
- Baño en habitación principal
- Calentador
- Citófono / intercomunicador
- Clósets
- Depósito
- Gas domiciliario
- Suelo de cerámica / mármol
- Vista panorámica
- Zona de lavandería
- Aire acondicionado
- Cocina tipo americano
- Despensa
- Habitación servicio
- Acceso pavimentado
- Ascensor
- Parqueadero visitantes
- Parques cercanos
- Piscina
- Portería / recepción
- Trans. público cercano
- Zona infantil
- Zona residencial
- Zonas deportivas
- Zonas verdes
- Planta eléctrica
- Playas

Gallery

17 photos on the website






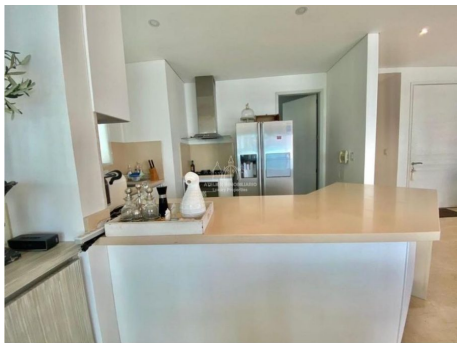



Location

Castillogrande, Cartagena de Indias. For privacy the approximate area is shown; the exact address is shared when you book a viewing.

YOUR ADVISOR

Susana Awad

WhatsApp +57 315 733 3609

susyawad03@hotmail.com

Photos, video and location online

Price and availability subject to change without notice. USD values are a reference at today's exchange rate. Sheet generated on 26 November, 2026.