

APARTAMENTO · BOCAGRANDE, CARTAGENA DE INDIAS

Apartamento en venta en Bocagrande · Espectacular Bahia 419

7.000.000.000 COP

~ US$ 2.123.000 · referencia con la TRM del día

3	4	646 m²	4	6
Habitaciones	Baños	Construidos	Parqueaderos	Estrato



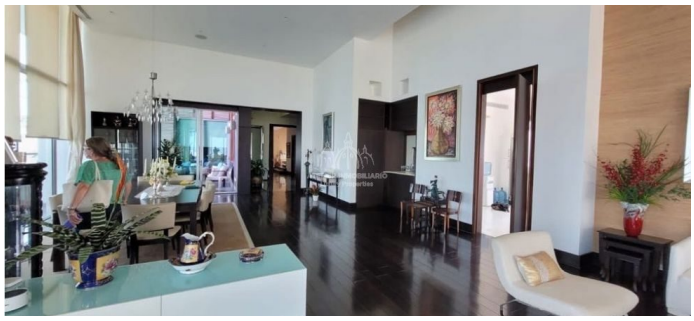

Sobre la propiedad

Edificio Bahía 419 Espectacular vista frente a la bahía 3 habitaciones cada una con baño Pisos de mármol Totalmente remodelado Balcòn con vista Panoramica al mar El edificio tiene 25 pisos. Área social en piso 6 y 25.

Ficha técnica

Tipo	Apartamento
Zona	Bocagrande
Ciudad	Cartagena de Indias
Negocio	Venta
Área construida	646 m²
Habitaciones	3
Baños	4
Parqueaderos	4
Estrato	6
Año	2008
Administración	2.630.000 COP
Referencia	6594038

Características

- Aire acondicionado
- Armarios empotrados
- Balcón
- Baño auxiliar
- Baño en habitación principal
- Biblioteca/estudio
- Calentador
- Citófono / intercomunicador
- Clósets
- Comedor auxiliar
- Cocina integral
- Depósito
- Despensa
- Doble ventana
- Gas domiciliario
- Habitación servicio
- Hall de alcobas
- Reformado
- Suelo de cerámica / mármol
- Vista panorámica
- Zona de lavandería
- Acceso pavimentado
- Área social
- Áreas turísticas
- Ascensor
- Barbacoa / parrilla / quincho
- Centros comerciales
- Colegios / universidades
- Garaje
- Gimnasio
- Jardín
- Parqueadero visitantes
- Parques cercanos
- Piscina
- Planta eléctrica
- Playas
- Portería / recepción
- Salón comunal
- Sobre vía principal
- Terraza
- Trans. público cercano
- Vivienda bifamiliar
- Zona residencial
- Zonas deportivas
- Zonas verdes

Galería

30 fotos en la ficha web








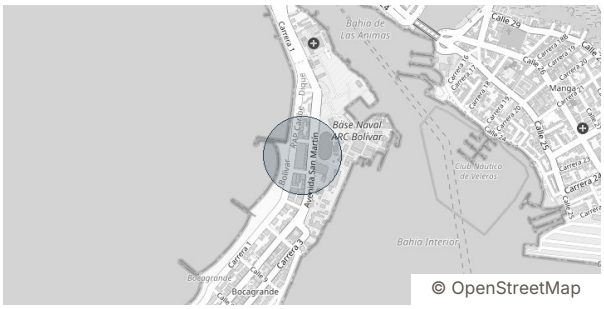

Ubicación

Bocagrande, Cartagena de Indias. Por seguridad se muestra la zona aproximada; la dirección exacta se comparte al agendar la visita.

SU ASESOR

Susana Awad

WhatsApp +57 315 733 3609
susyawad03@hotmail.com

Fotos, video y ubicación en la web

Precio y disponibilidad sujetos a cambio sin previo aviso. Valor en dólares de referencia con la TRM del día. Ficha generada el 26 de noviembre de 2026.