

APARTAMENTO · CENTRO HISTÓRICO, CARTAGENA DE INDIAS

Apartamento en venta en Centro Histórico · Virrey Slava

3.000.000.000 COP

~ US$ 910.000 · referencia con la TRM del día

2	2	102,3 m²	1	6
Habitaciones	Baños	Construidos	Parqueaderos	Estrato





Sobre la propiedad

Hermoso apartamento, acogedor en uno de los sitios más lindos que tiene el centro histórico de Cartagena. La Casa del virrey Eslava majestuosa vegetación y espacios frescos. El conjunto cerrado de apartamentos cuenta con dos piscinas, sauna, jacuzzi, zonas para asolearse . Te da la oportunidad por su ubicación céntrica de llegar caminando a restaurantes, iglesias y todas las plazas de la ciudad vieja

Ficha técnica

Tipo	Apartamento
Zona	Centro Histórico
Ciudad	Cartagena de Indias
Negocio	Venta
Área construida	102,3 m²
Habitaciones	2
Baños	2
Parqueaderos	1
Estrato	6
Año	2010
Administración	1.274.000 COP
Amoblado	Sí
Referencia	7065183

Características

- Admite mascotas
- Armarios empotrados
- Baño en habitación principal
- Barra estilo americano
- Calentador
- Citófono / intercomunicador
- Clósets
- Cocina integral
- Depósito
- Gas domiciliario
- Suelo de cerámica / mármol
- Vista panorámica
- Zona de lavandería
- Adosado
- Aire acondicionado
- Alarma
- Amoblado
- Cocina equipada
- Cocina tipo americano
- Despensa
- Hospedaje turismo
- Jacuzzi
- Sauna
- Turco
- Acceso pavimentado
- Área social
- Ascensor
- Centros comerciales
- Circuito cerrado de tv
- Colegios / universidades
- Garaje
- Gimnasio
- Parqueadero visitantes
- Parques cercanos
- Piscina
- Portería / recepción
- Salón comunal
- Sobre vía principal
- Trans. público cercano
- Urbanización cerrada
- Vigilancia
- Zona infantil
- Zona residencial
- Zonas deportivas
- Áreas turísticas
- Club social
- Jardín
- Planta eléctrica
- Playas
- Terraza
- Vivienda multifamiliar
- Zona comercial

Galería

14 fotos en la ficha web



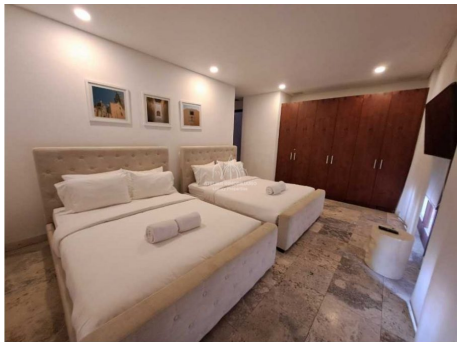






Ubicación

Centro Histórico, Cartagena de Indias. Por seguridad se muestra la zona aproximada; la dirección exacta se comparte al agendar la visita.



SU ASESOR

Ximena Martinez Barrios

WhatsApp +57 312 656 0326

ximena@atelierinmobiliario.com

Fotos, video y ubicación en la web

Precio y disponibilidad sujetos a cambio sin previo aviso. Valor en dólares de referencia con la TRM del día. Ficha generada el 26 de noviembre de 2026.