

EDIFICIO · CENTRO HISTÓRICO, CARTAGENA DE INDIAS

Edificio en venta en Centro Histórico

8.500.000.000 COP

~ US$ 2.578.000 · referencia con la TRM del día

8	8	800 m²	260 m²	4
Habitaciones	Baños	Construidos	Lote	Estrato





Sobre la propiedad

Venta Edificio en el centro, area lote 260m2, area construcción 680 m2, tres pisos.En el primer piso hay en la actualidad 15 locales comerciales arrendados, el edificio tiene uso mixto, o sea comercial y residencial.

Ficha técnica

Tipo	Edificio
Zona	Centro Histórico
Ciudad	Cartagena de Indias
Negocio	Venta
Área construida	800 m²
Lote	260 m²
Habitaciones	8
Baños	8
Estrato	4
Referencia	7145294

Características

Admite mascotas

Galería

21 fotos en la ficha web





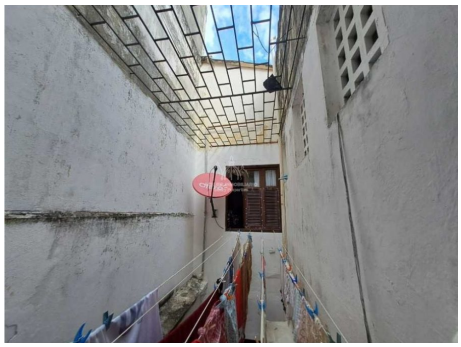


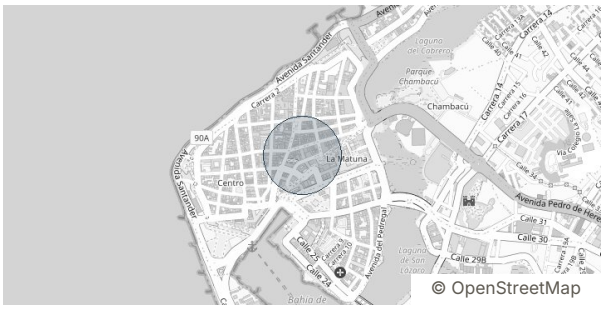

Ubicación

Centro Histórico, Cartagena de Indias. Por seguridad se muestra la zona aproximada; la dirección exacta se comparte al agendar la visita.

SU ASESOR

Susana Awad

WhatsApp +57 315 733 3609

susyawad03@hotmail.com

Fotos, video y ubicación en la web

Precio y disponibilidad sujetos a cambio sin previo aviso. Valor en dólares de referencia con la TRM del día. Ficha generada el 27 de noviembre de 2026.