

APARTAMENTO · BOCAGRANDE, CARTAGENA DE INDIAS

Apartamento en venta en Bocagrande · Frente Al Mar

1.850.000.000 COP

~ US$ 561.000 · referencia con la TRM del día

3	2	118 m²	1	6
Habitaciones	Baños	Construidos	Parqueaderos	Estrato





Sobre la propiedad

— Apartamento con vista al mar
— Listo para rentas turísticas
— 3 habitaciones
— 2 baños
— 1 baño social

Ficha técnica

Tipo	Apartamento
Zona	Bocagrande
Ciudad	Cartagena de Indias
Negocio	Venta
Área construida	118 m²
Habitaciones	3
Baños	2
Parqueaderos	1
Estrato	6
Año	2020
Administración	1.025.000.000 COP
Amoblado	Sí
Referencia	7211792

Características

Aire acondicionado	Gas domiciliario	Parqueadero visitantes
Alarma	Suelo de cerámica / mármol	Parques cercanos
Armarios empotrados	Vista panorámica	Piscina
Amoblado	Zona de lavandería	Planta eléctrica
Balcón	Acceso pavimentado	Playas
Baño auxiliar	Áreas turísticas	Portería / recepción
Baño en habitación principal	Área social	Sobre vía principal
Barra estilo americano	Barbacoa / parrilla / quincho	Trans. público cercano
Citófono / intercomunicador	Ascensor	Vigilancia
Clósets	Centros comerciales	Zona residencial
Cocina equipada	Cerca zona urbana	Zonas deportivas
Despensa	Circuito cerrado de tv	Zona comercial
Doble ventana	Garita de entrada	

Galería

19 fotos en la ficha web

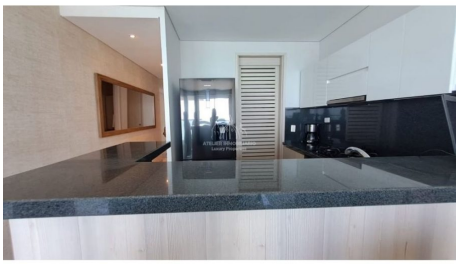


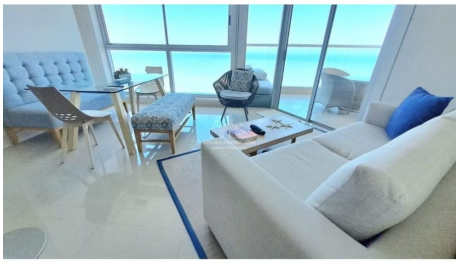



Ubicación

Bocagrande, Cartagena de Indias. Por seguridad se muestra la zona aproximada; la dirección exacta se comparte al agendar la visita.

SU ASESOR

Susana Awad

WhatsApp +57 315 733 3609

susyawad03@hotmail.com

Fotos, video y ubicación en la web

Precio y disponibilidad sujetos a cambio sin previo aviso. Valor en dólares de referencia con la TRM del día. Ficha generada el 26 de noviembre de 2026.