

APARTMENT · BOCAGRANDE, CARTAGENA DE INDIAS

Apartment for sale in Bocagrande · Frente Al Mar

US$ 561.000

1.850.000.000 COP · reference at today's exchange rate

3	2	118 m²	1	6
Bedrooms	Bathrooms	Built	Parking	Stratum



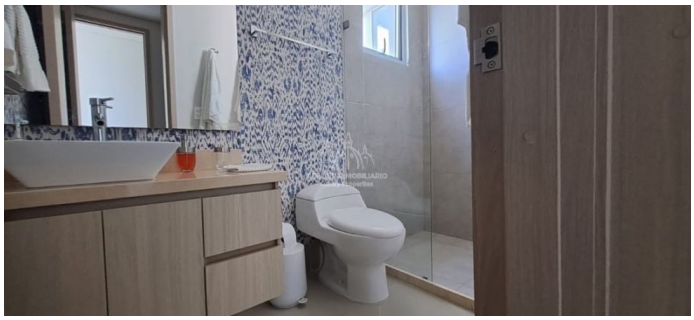

About the property

— Apartamento con vista al mar
— Listo para rentas turísticas
— 3 habitaciones
— 2 baños
— 1 baño social

Key facts

Type	Apartment
Area	Bocagrande
City	Cartagena de Indias
Listing	For sale
Built area	118 m²
Bedrooms	3
Bathrooms	2
Parking	1
Stratum	6
Year	2020
HOA fee	1.025.000.000 COP
Furnished	Yes
Reference	7211792

Features

- Aire acondicionado
- Alarma
- Armarios empotrados
- Amoblado
- Balcón
- Baño auxiliar
- Baño en habitación principal
- Barra estilo americano
- Citófono / intercomunicador
- Clósets
- Cocina equipada
- Despensa
- Doble ventana
- Gas domiciliario
- Suelo de cerámica / mármol
- Vista panorámica
- Zona de lavandería
- Acceso pavimentado
- Áreas turísticas
- Área social
- Barbacoa / parrilla / quincho
- Ascensor
- Centros comerciales
- Cerca zona urbana
- Circuito cerrado de tv
- Garita de entrada
- Parqueadero visitantes
- Parques cercanos
- Piscina
- Planta eléctrica
- Playas
- Portería / recepción
- Sobre vía principal
- Trans. público cercano
- Vigilancia
- Zona residencial
- Zonas deportivas
- Zona comercial

Gallery

19 photos on the website

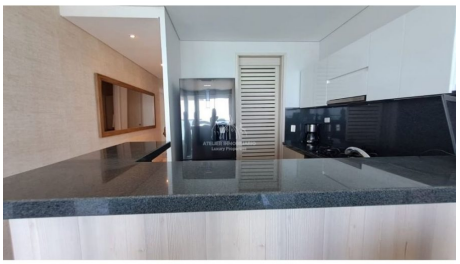


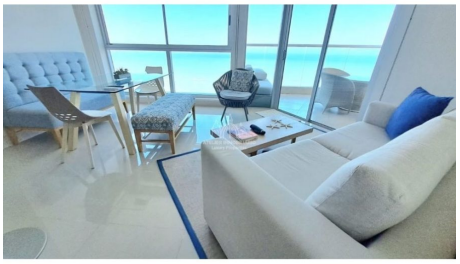



Location

Bocagrande, Cartagena de Indias. For privacy the approximate area is shown; the exact address is shared when you book a viewing.

YOUR ADVISOR

Susana Awad

WhatsApp +57 315 733 3609

susyawad03@hotmail.com

Photos, video and location online

Price and availability subject to change without notice. USD values are a reference at today's exchange rate. Sheet generated on 26 November, 2026.