

APARTAMENTO · BOCAGRANDE, CARTAGENA DE INDIAS

# Apartamento en venta en Bocagrande · Concha

## 3.100.000.000 COP

~ US$ 940.000 · referencia con la TRM del día

| 3 | 4 | 311 m² | 2 | 6 |
|---|---|---|---|---|
| Habitaciones | Baños | Construidos | Parqueaderos | Estrato |



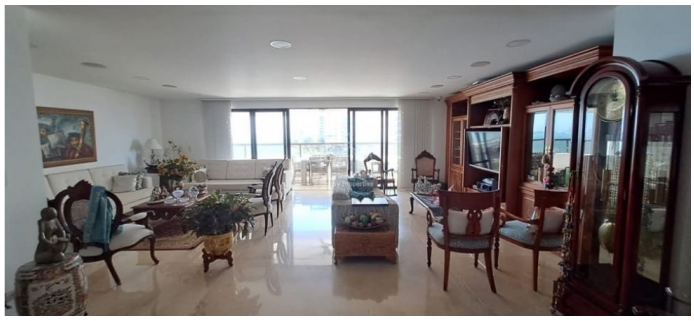

## Sobre la propiedad

Apartamento en edificio barrio bocagrande frente a la Bahía 3 habitaciones con sus baños Pisos de mármol 2 salas 1 comedor La habitación principal tiene walking closet y vista a la bahía. Se arrienda en 20 millones incluida la admon

## Ficha técnica

| | |
|---|---|
| Tipo | Apartamento |
| Zona | Bocagrande |
| Ciudad | Cartagena de Indias |
| Negocio | Venta |
| Área construida | 311 m² |
| Habitaciones | 3 |
| Baños | 4 |
| Parqueaderos | 2 |
| Estrato | 6 |
| Año | 2000 |
| Administración | 2.088.000 COP |
| Referencia | 7262080 |

## Características

- Admite mascotas
- Aire acondicionado
- Armarios empotrados
- Balcón
- Baño auxiliar
- Baño en habitación principal
- Biblioteca/estudio
- Citófono / intercomunicador
- Calentador
- Cocina tipo americano
- Comedor auxiliar
- Depósito
- Despensa
- Gas domiciliario
- Habitación servicio
- Hall de alcobas
- Suelo de cerámica / mármol
- Vista panorámica
- Zona de lavandería
- Acceso pavimentado
- Ascensor
- Parques cercanos
- Piscina
- Planta eléctrica
- Playas
- Portería / recepción
- Trans. público cercano
- Vigilancia
- Zona residencial
- Zonas deportivas
- Zonas verdes

## Galería

28 fotos en la ficha web








## Ubicación

Bocagrande, Cartagena de Indias. Por seguridad se muestra la zona aproximada; la dirección exacta se comparte al agendar la visita.

SU ASESOR

Susana Awad

WhatsApp +57 315 733 3609

susyawad03@hotmail.com

Fotos, video y ubicación en la web

Precio y disponibilidad sujetos a cambio sin previo aviso. Valor en dólares de referencia con la TRM del día. Ficha generada el 26 de noviembre de 2026.