

APARTAMENTO · BOCAGRANDE, CARTAGENA DE INDIAS

Apartamento en venta en Bocagrande · Palmeto Beach

1.700.000.000 COP

~ US$ 516.000 · referencia con la TRM del día

3	3	115 m²	1	6
Habitaciones	Baños	Construidos	Parqueaderos	Estrato





Sobre la propiedad

Apartamento para venta, ubicado en Bocagrande frente al mar caribe, area 115 mts2 2 habitaciones, 3 baños, sala comedor, balcón con vista espectacular al mar caribe y al centro histórico. Apartamento de uso mixto, senpuede alquilar porbtemporadas cortas.

Ficha técnica

Tipo	Apartamento
Zona	Bocagrande
Ciudad	Cartagena de Indias
Negocio	Venta
Área construida	115 m²
Habitaciones	3
Baños	3
Parqueaderos	1
Estrato	6
Año	2018
Administración	1.024.700 COP
Amoblado	Sí
Referencia	7419611

Características

Admite mascotas	Gas domiciliario	Club social
Adosado	Hospedaje turismo	Colegios / universidades
Agua	Internet	Gimnasio
Aire acondicionado	Jacuzzi	Jardín
Amoblado	Puerta de seguridad	Patio
Armarios empotrados	Sauna	Piscina
Balcón	Suelo de cerámica / mármol	Planta eléctrica
Baño auxiliar	Zona de lavandería	Playas
Baño en habitación principal	Vista panorámica	Portería / recepción
Barra estilo americano	Acceso para discapacitados	Sala de internet
Calentador	Acceso pavimentado	Salón comunal
Bifamiliar	Árboles frutales	Sobre vía principal
Citófono / intercomunicador	Áreas turísticas	Terraza
Clósets	Área social	Trans. público cercano
Cocina equipada	Ascensor	Vigilancia
Cocina tipo americano	Centro médico	Vivienda bifamiliar
Despensa	Centros comerciales	Zona comercial
Electricidad	Circuito cerrado de tv	+ 4 más en la web

Galería

25 fotos en la ficha web



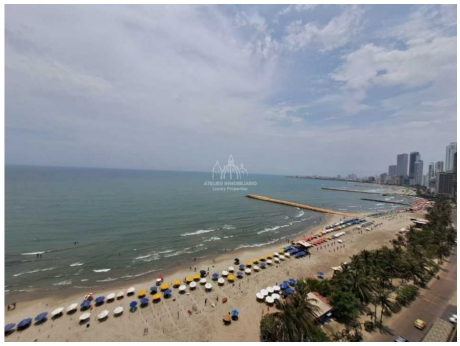
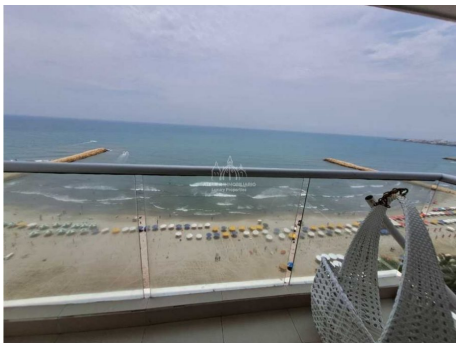
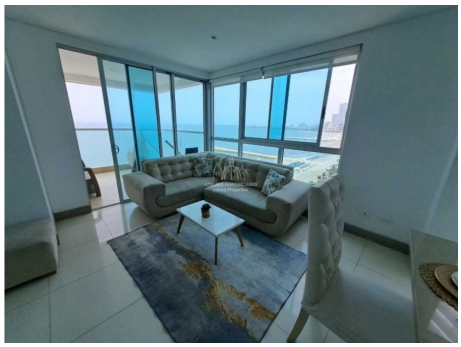




Ubicación

Bocagrande, Cartagena de Indias. Por seguridad se muestra la zona aproximada; la dirección exacta se comparte al agendar la visita.

SU ASESOR

Susana Awad

WhatsApp +57 315 733 3609
susyawad03@hotmail.com

Fotos, video y ubicación en la web

Precio y disponibilidad sujetos a cambio sin previo aviso. Valor en dólares de referencia con la TRM del día. Ficha generada el 26 de noviembre de 2026.