

APARTMENT · BOCAGRANDE, CARTAGENA DE INDIAS

Apartment for sale in Bocagrande · Palmeto Beach

US$ 516.000

1.700.000.000 COP · reference at today's exchange rate

3	3	115 m²	1	6
Bedrooms	Bathrooms	Built	Parking	Stratum





About the property

Apartamento para venta, ubicado en Bocagrande frente al mar caribe, area 115 mts2 2 habitaciones, 3 baños, sala comedor, balcón con vista espectacular al mar caribe y al centro histórico. Apartamento de uso mixto, senpuede alquilar porbtemporadas cortas.

Key facts

Type	Apartment
Area	Bocagrande
City	Cartagena de Indias
Listing	For sale
Built area	115 m²
Bedrooms	3
Bathrooms	3
Parking	1
Stratum	6
Year	2018
HOA fee	1.024.700 COP
Furnished	Yes
Reference	7419611

Features

Admite mascotas	Gas domiciliario	Club social
Adosado	Hospedaje turismo	Colegios / universidades
Agua	Internet	Gimnasio
Aire acondicionado	Jacuzzi	Jardín
Amoblado	Puerta de seguridad	Patio
Armarios empotrados	Sauna	Piscina
Balcón	Suelo de cerámica / mármol	Planta eléctrica
Baño auxiliar	Zona de lavandería	Playas
Baño en habitación principal	Vista panorámica	Portería / recepción
Barra estilo americano	Acceso para discapacitados	Sala de internet
Calentador	Acceso pavimentado	Salón comunal
Bifamiliar	Árboles frutales	Sobre vía principal
Citófono / intercomunicador	Áreas turísticas	Terraza
Clósets	Área social	Trans. público cercano
Cocina equipada	Ascensor	Vigilancia
Cocina tipo americano	Centro médico	Vivienda bifamiliar
Despensa	Centros comerciales	Zona comercial
Electricidad	Circuito cerrado de tv	+ 4 more online

Gallery

25 photos on the website



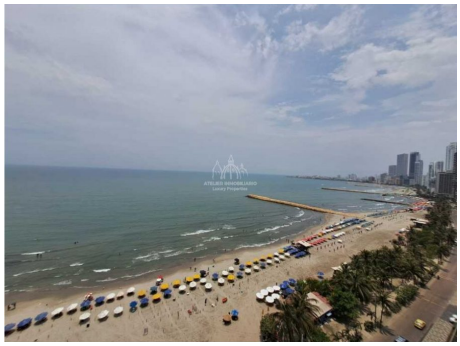
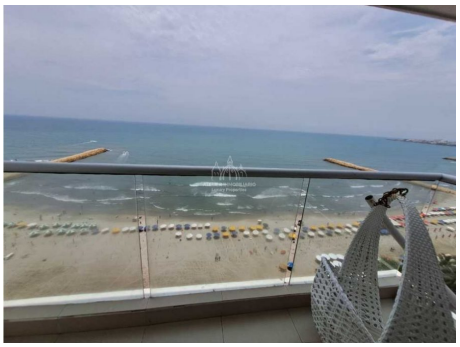
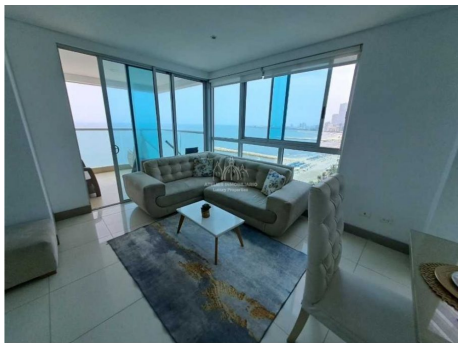




© OpenStreetMap

Location

Bocagrande, Cartagena de Indias. For privacy the approximate area is shown; the exact address is shared when you book a viewing.

YOUR ADVISOR

Susana Awad

WhatsApp +57 315 733 3609

susyawad03@hotmail.com

Photos, video and location online

Price and availability subject to change without notice. USD values are a reference at today's exchange rate. Sheet generated on 26 November, 2026.