

APARTAMENTO · CENTRO HISTÓRICO, CARTAGENA DE INDIAS

Apartamento en venta en Centro Histórico · Las Bovedas

1.400.000.000 COP ~ US$ 425.000 · referencia con la TRM del día

2	3	98 m²	4
Habitaciones	Baños	Construidos	Estrato





Sobre la propiedad

En Venta apartamento ubicado en el centro de la ciudad amurallada, barrio San Diego, uso mixto, se puede arrendar por temporadas cortas, tiene un area de construcción de 98 mts2, duplex, balcon con vista, 2 habitaciones cada habitación con su baño, baño social, cocina tipo americana, sala comedor balcón.Se vende a puerta cerrada.

Cerca a restaurantes, centro comercial, y comercio en general.

Ficha técnica

Tipo	Apartamento
Zona	Centro Histórico
Ciudad	Cartagena de Indias
Negocio	Venta
Área construida	98 m²
Habitaciones	2
Baños	3
Estrato	4
Año	1990
Administración	340.000 COP
Referencia	7855403

Características

- Admite mascotas
- Adosado
- Agua
- Aire acondicionado
- Baño auxiliar
- Alarma
- Baño en habitación principal
- Barra estilo americano
- Calentador
- Citófono / intercomunicador
- Clósets
- Cocina equipada
- Cocina tipo americano
- Despensa
- Electricidad
- Gas domiciliario
- Hospedaje turismo
- Internet
- Sala de usos múltiples
- Suelo de cerámica / mármol
- Vista panorámica
- Zona de lavandería
- Acceso para discapacitados
- Acceso pavimentado
- Árboles frutales
- Área social
- Áreas turísticas
- Centro médico
- Centros comerciales
- Colegios / universidades
- Jardín
- Parqueadero visitantes
- Parques cercanos
- Portería / recepción
- Terraza
- Sobre vía principal

Galería

23 fotos en la ficha web





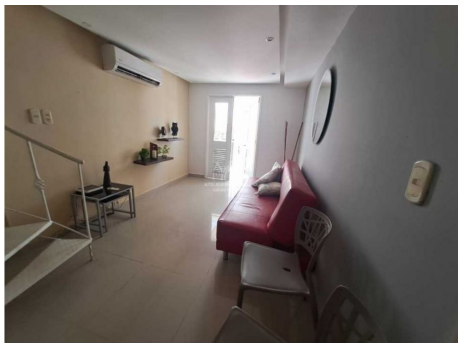




Ubicación

Centro Histórico, Cartagena de Indias. Por seguridad se muestra la zona aproximada; la dirección exacta se comparte al agendar la visita.

SU ASESOR

Susana Awad

WhatsApp +57 315 733 3609

susyawad03@hotmail.com

Fotos, video y ubicación en la web

Precio y disponibilidad sujetos a cambio sin previo aviso. Valor en dólares de referencia con la TRM del día. Ficha generada el 26 de noviembre de 2026.