

CASA · CENTRO HISTÓRICO, CARTAGENA DE INDIAS

Casa en venta en Centro Histórico · Barrio San Diego

6.490.000.000 COP

~ US$ 1.968.000 · referencia con la TRM del día

3	3	450 m²	180 m²	5
Habitaciones	Baños	Construidos	Lote	Estrato





Sobre la propiedad

Hermosa casa colonial a la venta en el barrio San Diego en Cartagena de Indias

Ficha técnica

Tipo	Casa
Zona	Centro Histórico
Ciudad	Cartagena de Indias
Negocio	Venta
Área construida	450 m²
Lote	180 m²
Habitaciones	3
Baños	3
Estrato	5
Año	2000
Amoblado	Sí
Referencia	8054786

Características

- Admite mascotas
- Adosado
- Agua
- Aire acondicionado
- Amoblado
- Armarios empotrados
- Balcón
- Baño en habitación principal
- Barra estilo americano
- Biblioteca/estudio
- Calentador
- Citófono / intercomunicador
- Clósets
- Cocina equipada
- Cocina tipo americano
- Electricidad
- Gas domiciliario
- Hospedaje turismo
- Inmueble de lujo
- Internet
- Suelo de cerámica / mármol
- Zona de lavandería
- Acceso pavimentado
- Áreas turísticas
- Centros comerciales
- Jardín
- Parques cercanos
- Piscina
- Playas
- Sala de internet
- Salón comunal
- Sobre vía principal
- Terraza
- Trans. público cercano
- Ubicación exterior
- Zonas verdes
- Acceso para discapacitados

Galería

43 fotos en la ficha web

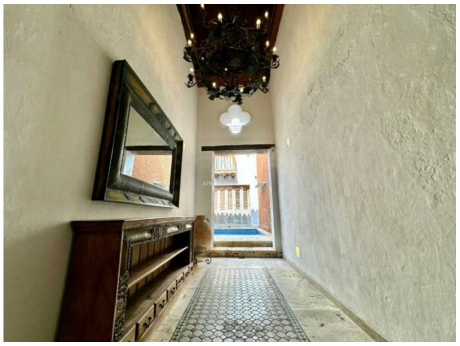






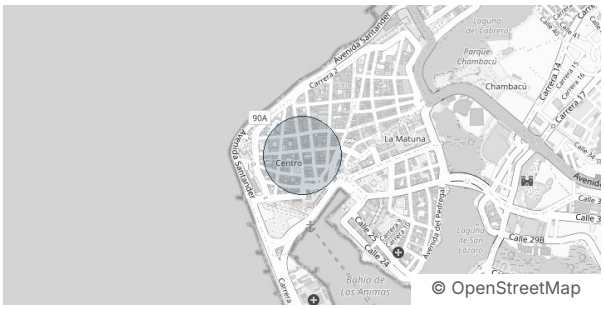

© OpenStreetMap

Ubicación

Centro Histórico, Cartagena de Indias. Por seguridad se muestra la zona aproximada; la dirección exacta se comparte al agendar la visita.

SU ASESOR

Susana Awad

WhatsApp +57 315 733 3609

susyawad03@hotmail.com

Fotos, video y ubicación en la web

Precio y disponibilidad sujetos a cambio sin previo aviso. Valor en dólares de referencia con la TRM del día. Ficha generada el 26 de noviembre de 2026.