

APARTAMENTO · BOCAGRANDE, CARTAGENA DE INDIAS

Apartamento en venta en Bocagrande · Antillas

950.000 COP ~ · referencia con la TRM del día

3	3	198 m²	6
Habitaciones	Baños	Construidos	Estrato





Sobre la propiedad

Apartamento para venta en Cartagena, barrio Bocagrande edificio Residencial muy cerca a la playa* 3 habitaciones

* 3 baños completos

* Sala

* Comedor

* pisos de marmol

* Cocina

* Area de labores

* balcon

Ficha técnica

Tipo	Apartamento
Zona	Bocagrande
Ciudad	Cartagena de Indias
Negocio	Venta
Área construida	198 m²
Habitaciones	3
Baños	3
Estrato	6
Año	1974
Administración	960.000 COP
Referencia	9049334

Características

Agua	Gas domiciliario	Parques cercanos
Admite mascotas	Habitación servicio	Piscina
Adosado	Internet	Planta eléctrica
Balcón	Suelo de cerámica / mármol	Playas
Baño auxiliar	Vista panorámica	Portería / recepción
Baño en habitación principal	Zona de lavandería	Trans. público cercano
Biblioteca/estudio	Acceso para discapacitados	Vigilancia
Bifamiliar	Acceso pavimentado	Zona infantil
Citófono / intercomunicador	Áreas turísticas	Zona residencial
Clósets	Centros comerciales	Zonas deportivas
Cocina integral	Centro médico	Zonas verdes
Despensa	Gimnasio	
Electricidad	Parqueadero visitantes	

Galería

24 fotos en la ficha web




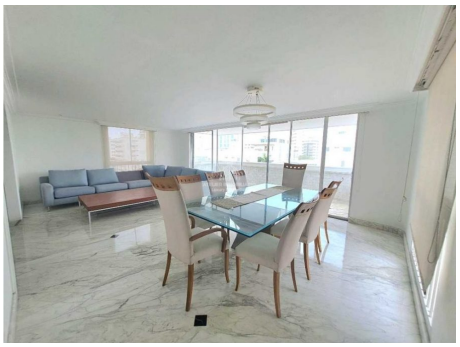





© OpenStreetMap

Ubicación

Bocagrande, Cartagena de Indias. Por seguridad se muestra la zona aproximada; la dirección exacta se comparte al agendar la visita.

SU ASESOR

Susana Awad

WhatsApp +57 315 733 3609

susyawad03@hotmail.com

Fotos, video y ubicación en la web

Precio y disponibilidad sujetos a cambio sin previo aviso. Valor en dólares de referencia con la TRM del día. Ficha generada el 26 de noviembre de 2026.