

APARTAMENTO · BOCAGRANDE, CARTAGENA DE INDIAS

Apartamento en venta en Bocagrande · Palmeto Beach

2.950.000.000 COP

~ US$ 895.000 · referencia con la TRM del día

4	4	200 m²	3	6
Habitaciones	Baños	Construidos	Parqueaderos	Estrato





Sobre la propiedad

PALMETO BEACH Espectacular Apartamento totalmente remodelado.

Area 200 mts2

4 alcobas 4 baños

2 alcobas con vestier, y dos alcobas con salida al balcon

Cortinas electricas

Amplio balcon con vista al mar caribe

Cocina con lavadora de plato, extractor de basura,estufa, horno , campana, nevera doble general electric.

Muebles de lujo

Aire Acondicionado en sala y mini split en cada habitacion.

3 garajes

2 depositos ala lado del lobby

Muebles y acabados de lujo.

Se arrienda por temporadas cortas.

Ficha técnica

Tipo	Apartamento
Zona	Bocagrande
Ciudad	Cartagena de Indias
Negocio	Venta
Área construida	200 m²
Habitaciones	4
Baños	4
Parqueaderos	3
Estrato	6
Año	2016
Administración	2.100.000 COP
Amoblado	Sí
Referencia	9081217

Características

Admite mascotas	Inmueble de lujo	Garaje
Adosado	Jacuzzi	Gimnasio
Amoblado	Sauna	Parqueadero visitantes
Balcón	Turco	Parques cercanos
Baño auxiliar	Vista panorámica	Piscina
Baño en habitación principal	Zona de lavandería	Planta eléctrica
Barra estilo americano	Acceso para discapacitados	Playas
Calentador	Acceso pavimentado	Portería / recepción
Citófono / intercomunicador	Área social	Salón comunal
Clósets	Áreas turísticas	Sobre vía principal
Cocina equipada	Ascensor	Terraza
Cocina tipo americano	Cancha de tenis	Trans. público cercano
Depósito	Cancha de squash	Ubicación exterior
Despensa	Centro médico	Vigilancia
Electricidad	Centros comerciales	Zona comercial
Hospedaje turismo	Club social	+ 4 más en la web

Galería

34 fotos en la ficha web




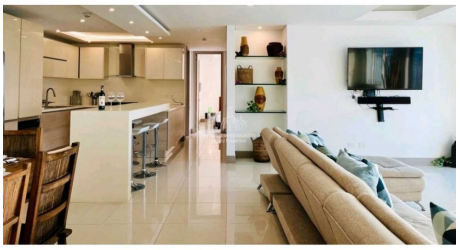



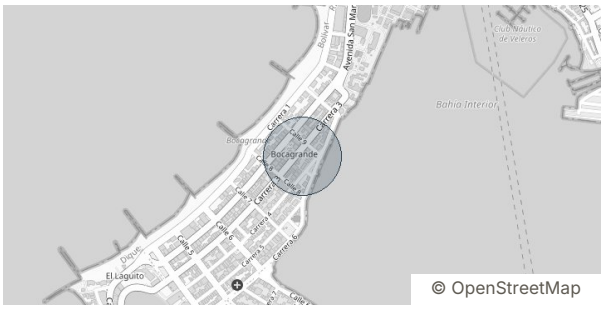

© OpenStreetMap

Ubicación

Bocagrande, Cartagena de Indias. Por seguridad se muestra la zona aproximada; la dirección exacta se comparte al agendar la visita.

SU ASESOR

Susana Awad

WhatsApp +57 315 733 3609

susyawad03@hotmail.com

Fotos, video y ubicación en la web

Precio y disponibilidad sujetos a cambio sin previo aviso. Valor en dólares de referencia con la TRM del día. Ficha generada el 26 de noviembre de 2026.