

APARTMENT · BOCAGRANDE, CARTAGENA DE INDIAS

Apartment for sale in Bocagrande · Palmeto Beach

US$ 895.000

2.950.000.000 COP · reference at today's exchange rate

4	4	200 m²	3	6
Bedrooms	Bathrooms	Built	Parking	Stratum





About the property

PALMETO BEACH Espectacular Apartamento totalmente remodelado.

Area 200 mts2

4 alcobas 4 baños

2 alcobas con vestier, y dos alcobas con salida al balcon

Cortinas electricas

Amplio balcon con vista al mar caribe

Cocina con lavadora de plato, extractor de basura,estufa, horno , campana, nevera doble general electric.

Muebles de lujo

Aire Acondicionado en sala y mini split en cada habitacion.

3 garajes

2 depositos ala lado del lobby

Muebles y acabados de lujo.

Se arrienda por temporadas cortas.

Key facts

Type	Apartment
Area	Bocagrande
City	Cartagena de Indias
Listing	For sale
Built area	200 m²
Bedrooms	4
Bathrooms	4
Parking	3
Stratum	6
Year	2016
HOA fee	2.100.000 COP
Furnished	Yes
Reference	9081217

Features

Admite mascotas	Inmueble de lujo	Garaje
Adosado	Jacuzzi	Gimnasio
Amoblado	Sauna	Parqueadero visitantes
Balcón	Turco	Parques cercanos
Baño auxiliar	Vista panorámica	Piscina
Baño en habitación principal	Zona de lavandería	Planta eléctrica
Barra estilo americano	Acceso para discapacitados	Playas
Calentador	Acceso pavimentado	Portería / recepción
Citófono / intercomunicador	Área social	Salón comunal
Clósets	Áreas turísticas	Sobre vía principal
Cocina equipada	Ascensor	Terraza
Cocina tipo americano	Cancha de tenis	Trans. público cercano
Depósito	Cancha de squash	Ubicación exterior
Despensa	Centro médico	Vigilancia
Electricidad	Centros comerciales	Zona comercial
Hospedaje turismo	Club social	+ 4 more online

Gallery

34 photos on the website




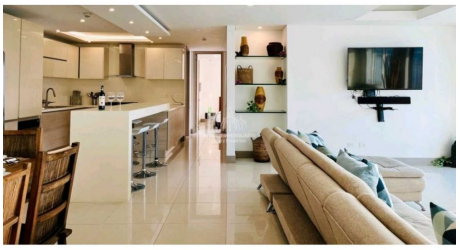



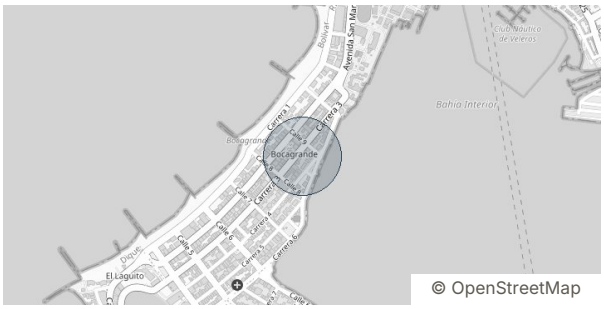

Location

Bocagrande, Cartagena de Indias. For privacy the approximate area is shown; the exact address is shared when you book a viewing.

YOUR ADVISOR

Susana Awad

WhatsApp +57 315 733 3609

susyawad03@hotmail.com

Photos, video and location online

Price and availability subject to change without notice. USD values are a reference at today's exchange rate. Sheet generated on 26 November, 2026.