

APARTAMENTO · BOCAGRANDE, CARTAGENA DE INDIAS

Apartamento en venta en Bocagrande · Palmeto Beach

1.700.000.000 COP

~ US$ 516.000 · referencia con la TRM del día

3	3	115 m²	1	6
Habitaciones	Baños	Construidos	Parqueaderos	Estrato





Sobre la propiedad

SE VENDE APARTAMENTO EN EDIFICIO PALMETO BEACH

Ubicado en bocagrande?

?3 alcobas

?3 baños

?balcon con vista al mar

?completamente amoblado

?1 garaje

??Tres piscinas

??Gimnasio

??Turco

El edificio tiene licencia para uso turistico permite rentas cortas,

El apartamento se vende amoblado

Ficha técnica

Tipo	Apartamento
Zona	Bocagrande
Ciudad	Cartagena de Indias
Negocio	Venta
Área construida	115 m²
Habitaciones	3
Baños	3
Parqueaderos	1
Estrato	6
Año	2016
Administración	1.173.000 COP
Amoblado	Sí
Referencia	9247199

Características

Admite mascotas	Despensa	Vigilancia
Agua	Hospedaje turismo	Zona residencial
Balcón	Internet	Zonas deportivas
Baño auxiliar	Jacuzzi	Zonas verdes
Baño en habitación principal	Sauna	Acceso para discapacitados
Barra estilo americano	Turco	Áreas turísticas
Calentador	Acceso pavimentado	Barbacoa / parrilla / quincho
Citófono / intercomunicador	Área social	Cancha de futbol
Clósets	Ascensor	Cancha de tenis
Electricidad	Centros comerciales	Centro médico
Gas domiciliario	Garaje	Jardín
Vista panorámica	Gimnasio	Pista de padel
Zona de lavandería	Parqueadero visitantes	Planta eléctrica
Adosado	Parques cercanos	Playas
Aire acondicionado	Piscina	Sobre vía principal
Alarma	Portería / recepción	Terraza
Amoblado	Salón comunal	Zona comercial
Cocina tipo americano	Trans. público cercano	

Galería

8 fotos en la ficha web



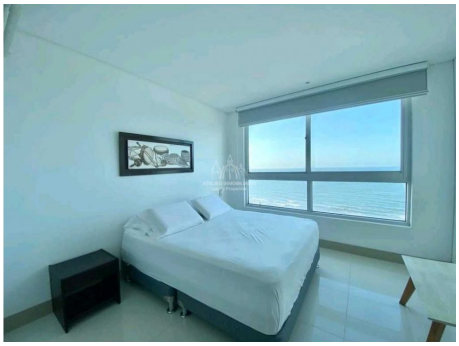
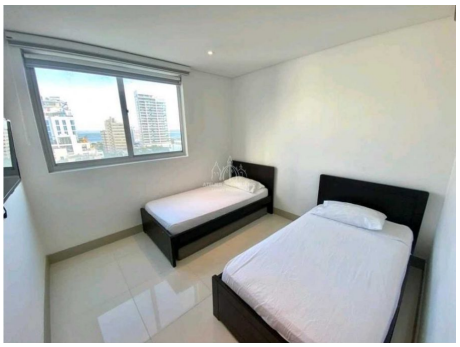
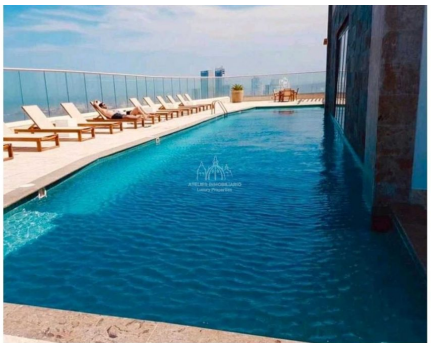



© OpenStreetMap

Ubicación

Bocagrande, Cartagena de Indias. Por seguridad se muestra la zona aproximada; la dirección exacta se comparte al agendar la visita.

SU ASESOR

Susana Awad

WhatsApp +57 315 733 3609
susyawad03@hotmail.com

Fotos, video y ubicación en la web

Precio y disponibilidad sujetos a cambio sin previo aviso. Valor en dólares de referencia con la TRM del día. Ficha generada el 26 de noviembre de 2026.