

APARTAMENTO · BOCAGRANDE, CARTAGENA DE INDIAS

Apartamento en venta en Bocagrande · Allure

5.250.000.000 COP

~ US$ 1.592.000 · referencia con la TRM del día

3	4	240 m²	3	6
Habitaciones	Baños	Construidos	Parqueaderos	Estrato





Sobre la propiedad

Venta exclusivo apartamento de lujo ubicado en el edificio Allure frente a la bahia de Cartagena de Indias, con vista panoramica a la bahia de Cartagena, con acabados de lujo y confort. Diseño Iconico del arquitecto Carlos Ott.El apartamento cuenta con 3 alcobas amplias, cada una con su baño, baño social, cuarto baño de empleada. 3 garajes, deposito.

Cocina italiana Grammar, marmol italiano.Aire acondicionado central, con manejadoras totalmente independientes.

Este apartamento Se vende sin muebles, pero esta incluido en la venta: 1 Nevera y 1 maquina de hacer hielo marca SUB-ZERO,1 Lavaplatos, 1 horno, 1 estufa, 1 el grill alemanes Marca GAGGENAU.

Area social: el area social es de lujo con zonas humedas,Cocina, BBQ, Sala de Juntas, 2 salones social, Sala de masajes, 4 piscinas,piscina de niños,Jacuzzi, turco, gimnasio, area de niños, con parque.

Ficha técnica

Tipo	Apartamento
Zona	Bocagrande
Ciudad	Cartagena de Indias
Negocio	Venta
Área construida	240 m²
Habitaciones	3
Baños	4
Parqueaderos	3
Estrato	6
Año	2025
Administración	2.880.000 COP
Referencia	9864960

Características

Admite mascotas	Aire acondicionado	Área social
Agua	Bifamiliar	Ascensor
Armarios empotrados	Cocina equipada	Centros comerciales
Balcón	Cocina tipo americano	Circuito cerrado de tv
Baño auxiliar	Control térmico	Colegios / universidades
Baño en habitación principal	Despensa	Garaje
Barra estilo americano	Habitación conductores	Gimnasio
Biblioteca/estudio	Habitación servicio	Parqueadero visitantes
Calentador	Hall de alcobas	Parques cercanos
Citófono / intercomunicador	Horno	Piscina
Clósets	Inmueble de lujo	Portería / recepción
Cocina integral	Internet	Salón comunal
Depósito	Jacuzzi	Trans. público cercano
Doble ventana	Lavaplatos	Vigilancia
Electricidad	Piso laminado	Zona infantil
Gas domiciliario	Sauna	Zona residencial
Suelo de cerámica / mármol	Trifamiliar	Zonas deportivas
Vista panorámica	Turco	Zonas verdes
Zona de lavandería	Acceso pavimentado	+ 22 más en la web

Galería

89 fotos en la ficha web

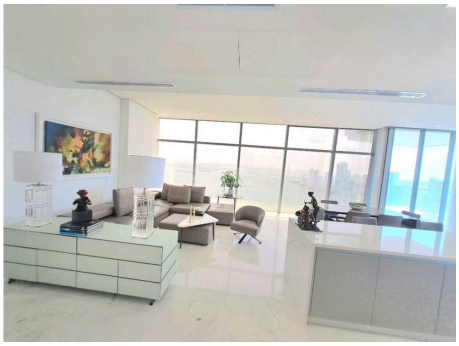






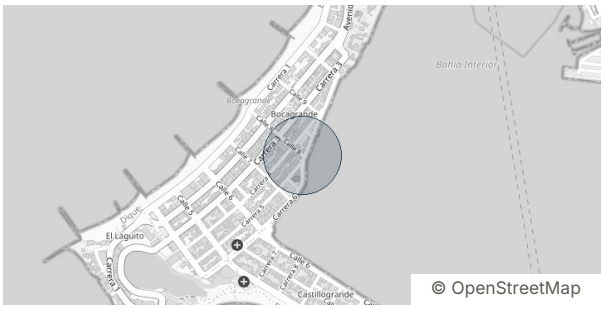

Ubicación

Bocagrande, Cartagena de Indias. Por seguridad se muestra la zona aproximada; la dirección exacta se comparte al agendar la visita.

SU ASESOR

Susana Awad

WhatsApp +57 315 733 3609

susyawad03@hotmail.com

Fotos, video y ubicación en la web

Precio y disponibilidad sujetos a cambio sin previo aviso. Valor en dólares de referencia con la TRM del día. Ficha generada el 27 de noviembre de 2026.