

APARTAMENTO · BOCAGRANDE, CARTAGENA DE INDIAS

Apartamento en venta en Bocagrande

1.100.000.000 COP

~ US$ 334.000 · referencia con la TRM del día

4	4	150 m²	1	6
Habitaciones	Baños	Construidos	Parqueaderos	Estrato

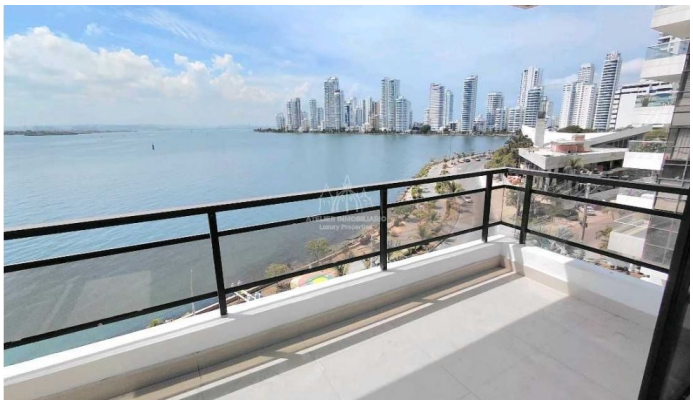



Sobre la propiedad

Venta apartamento en el exclusivo barrio residencial de Bocagrande con espectacular vista a la bahia de Cartagena.

Área 140mts2

Alcobas 4

Baños 4

Baño Social

Cocina Abierta Tipo Americana

Sala

Comedor

Parqueadero 1

Ficha técnica

Tipo	Apartamento
Zona	Bocagrande
Ciudad	Cartagena de Indias
Negocio	Venta
Área construida	150 m²
Área privada	140 m²
Habitaciones	4
Baños	4
Parqueaderos	1
Estrato	6
Año	1987
Administración	1.711.000 COP
Referencia	9955912

Características

Admite mascotas	Gas domiciliario	Pista de padel
Adosado	Habitación servicio	Planta eléctrica
Agua	Internet	Playas
Aire acondicionado	Reformado	Sala de internet
Balcón	Vista panorámica	Sobre vía principal
Baño auxiliar	Zona de lavandería	Trans. público cercano
Baño en habitación principal	Acceso pavimentado	Terraza
Barra estilo americano	Árboles frutales	Vigilancia
Bifamiliar	Ascensor	Vivienda multifamiliar
Citófono / intercomunicador	Centro médico	Zonas verdes
Clósets	Centros comerciales	Zonas deportivas
Cocina integral	Cerca a restaurantes	Zona residencial
Cocina tipo americano	Garaje	Zona infantil
Despensa	Parqueadero visitantes	
Electricidad	Parques cercanos	

Galería

28 fotos en la ficha web





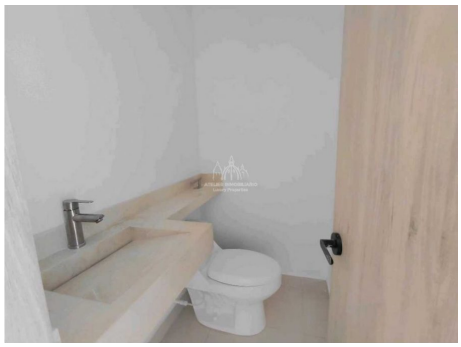




© OpenStreetMap

Ubicación

Bocagrande, Cartagena de Indias. Por seguridad se muestra la zona aproximada; la dirección exacta se comparte al agendar la visita.

SU ASESOR

Susana Awad

WhatsApp +57 315 733 3609

susyawad03@hotmail.com

Fotos, video y ubicación en la web

Precio y disponibilidad sujetos a cambio sin previo aviso. Valor en dólares de referencia con la TRM del día. Ficha generada el 27 de noviembre de 2026.