

APARTMENT · BOCAGRANDE, CARTAGENA DE INDIAS

Apartment for sale in Bocagrande · Lujoso Allure

US$ 2.208.000

7.280.000.000 COP · reference at today's exchange rate

4	5	345 m²	2	6
Bedrooms	Bathrooms	Built	Parking	Stratum





About the property

Venta exclusivo apartamento de lujo ubicado en el edificio ALLURE, frente a la Bahía de Cartagena de Indias con vista panorámica a la Bahía. Acabados de lujo y Confort diseño icónico del arquitecto Carlos Ott, el apartamento cuenta con cuatro alcobas amplias cada una con su baño todas con balcón, con Vista a la Bahía o al mar Caribe, baño social, salón familiar, cuarto y baño de empleada, dos garajes, depósito, aire acondicionado central con manejadoras totalmente independientes. El área Social es de lujo con zonas húmedas, cocina, BBQ, sala de juntas, dos salones sociales sala de masajes privada, cuatro piscinas, piscina de niños, jacuzzi, Turco, gimnasio, área de niños con parque, parqueadero de visitantes.

Key facts

Type	Apartment
Area	Bocagrande
City	Cartagena de Indias
Listing	For sale
Built area	345 m²
Bedrooms	4
Bathrooms	5
Parking	2
Stratum	6
Year	2025
HOA fee	4.140.000 COP
Reference	9972455

Features

- Admite mascotas
- Agua
- Armarios empotrados
- Balcón
- Baño auxiliar
- Baño en habitación principal
- Barra estilo americano
- Biblioteca/estudio
- Citófono / intercomunicador
- Clósets
- Cocina integral
- Depósito
- Suelo de cerámica / mármol
- Vista panorámica
- Zona de lavandería
- Aire acondicionado
- Despensa
- Habitación servicio
- Inmueble de lujo
- Internet
- Jacuzzi
- Sauna
- Trifamiliar
- Turco
- Vestidor

Gallery

30 photos on the website




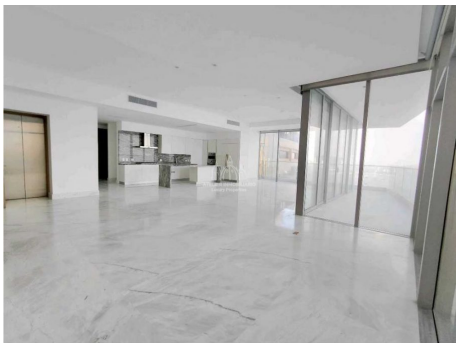





Location

Bocagrande, Cartagena de Indias. For privacy the approximate area is shown; the exact address is shared when you book a viewing.

YOUR ADVISOR

Susana Awad

WhatsApp +57 315 733 3609

susyawad03@hotmail.com

Photos, video and location online

Price and availability subject to change without notice. USD values are a reference at today's exchange rate. Sheet generated on 27 November, 2026.